Permis d'urbanisme – Annexe : Reportage photographique – 2026 09 03

Maître de l'ouvrage (Demandeur) : [redacted]

Adresse du bien faisant l'objet de la demande : Chaussée d'Alsemberg n°540 – 1180 Uccle
Cadastre : 1ère Division, Section B, Parcelle 95g (125m²)

Objet de la demande :
Demande de permis relative à la division d'une maison unifamiliale en 3 appartements

Photo 01 - Cave :



[redacted]

Photo 02 – RDC :

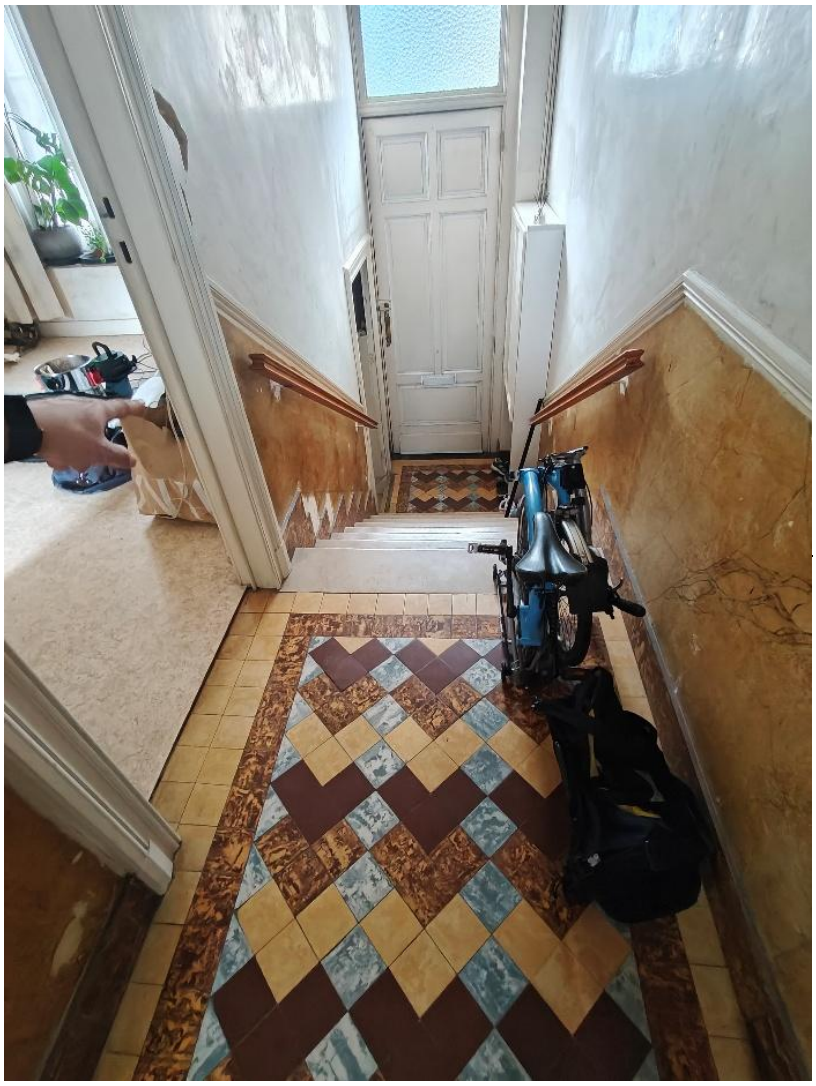

[redacted]

Photo 03 – RDC :



[redacted]

[redacted]

Photo 04 -RDC :



[redacted]

[redacted]

[redacted]



[redacted]



Photo 07 – R+1 :



[redacted]

[redacted]

Photo 08 – R+1 :



Photo 09 - R+2 :



[redacted]

[redacted]

Permis d'urbanisme – Annexe : Reportage photographique – 2026 09 03

[redacted]



[redacted]

[redacted]

Photo 11 – R+2 :



[redacted]

[redacted]

Photo 12 – R+2 :



[redacted]

[redacted]